

帳票



VI. 製品未在庫リスト

出庫処理が出来ていない製品のリストを印刷します。
電子帳票・印刷は何度でも出来ます。

次の処理が行なえます。

◆1. 製品未在庫データリストを作成します。

メニュー「在庫」→「在庫管理」→「入出庫処理」→「製品未在庫リスト」をクリックすると下の画面になります。

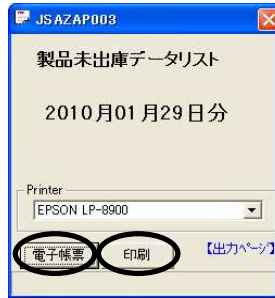

① [電子帳票] ボタンをクリックします。

得意先名	製品コード	製品名称	客先注文番号	出庫NO	出庫数	出庫日
001 IZUMIO工業	D0201151G		MF2522640	100100007	400	2010/01/13
	D0202500G		M02041444	100100020	25	2010/01/15
	D0202559	D4B-7000N 4ヶ穴(G)	MF2522700	G100200008	10	2010/02/08
	D0210001G	D4B-7000N 4ヶ穴(G)	I2M1001-00	100100004	100	2010/01/12
	D0210002G	D4B-7000N 4ヶ穴(G)	I2M001-000	100100003	100	2010/01/12
	D0210109G	D4B-7000N 4ヶ穴(G)	MF2523064	100100017	45	2010/01/14
	D0214110G	D4B-7000N 4ヶ穴(G)	MF2533915	100100006	115	2010/01/10
	D0214139G	D4B-7000N 4ヶ穴(G)	MF2533842	100100005	98	2010/01/12
	D0216104G	D4B-7000N 4ヶ穴(G)	MF2533925	100100008	50	2010/01/10
	002 機部製作所	C0899000M	ZK-L040 磁気レシク'リ'イ	1122455	G100200001	100
C0899044M		ZK-L040 磁気PSD'リ'イ	AYAD01-000	G100200012	100	2010/01/14
C0899059M		ZK-L040 4ヶ穴PSD'リ'イ	AYAD01-000	G100200013	100	2010/01/14
C0899069M		ZK-L040 4ヶ穴PSD'リ'イ	AYAD01-000	G100200014	140	2010/01/14
D0899000		ZK-L040 磁気レシク'	12345	G100200015	1	2010/02/05
D0899042		ZK-L040 磁気レシク'	123456789	G100200016	100	2010/02/17
D0120111G		ZK-L040 磁気レシク'	123456789	G100200015	200	2010/01/14
D10010000		ZK-L040 磁気レシク'	12345678	0	1	2010/01/12
G10010002		ZK-L040 磁気レシク'	123456789	2	1,000	2010/01/12
G10010003		ZK-L040 磁気レシク'	AYAD02-000	7	100	2010/01/15
005 トヤマ	1001	ネジ	B12845-0	G100200001	100	2010/02/05
	12345678	ネジ	A12345-2	G100200005	10	2010/02/05
				G100200006	50	2010/02/09
ABC ヤマダ	A1234567	カバー	B12845-1	G100200010	10	2010/02/12
				G100200011	5	2010/02/12
				G100200002	50	2010/02/05
				G100200009	1	2010/02/12

② [印刷] をクリックすると下記のように印刷されます。

JSAZAP003		製品未出庫データリスト			Print: 2010/03/01 13:32		Page 1	
得意先名	製品コード	製品名称	客先注文番号	出荷NO	出荷数	出荷日		
001 I ZUMIO工業	D0201131B	カバー-1	M3P2526640	100100007	400	2010/01/13		
	D0202630G	カバー-1	M3M2841444	100100020	25	2010/01/15		
	D0202659	D4E-7000N ｷﾞｯｽﾞ(5)	M3P2529780	G100200008	10	2010/02/08		
	D0210001G	D4E-7000N ｷﾞｯｽﾞ(5)	I2M1001-00	100100004	100	2010/01/12		
	D0210002G	D4E-7000N ｷﾞｯｽﾞ(5)	I2M001-000	100100003	100	2010/01/12		
	D0210109G	D4E-7000N ｷﾞｯｽﾞ(5)		100100019	100	2010/01/15		
	D0214113G	D4E-7000N ｷﾞｯｽﾞ(5)	M3P2523064	100100017	45	2010/01/14		
	D0214130G	D4E-7000N ｷﾞｯｽﾞ(5)	M3P2530915	100100006	185	2010/01/13		
	D0216164G	D4E-7000N ｷﾞｯｽﾞ(5)	M3P2530842	100100018	5	2010/01/15		
			M3P2538325	100100005	98	2010/01/12		
				100100008	50	2010/01/13		
	002 綾部製作所	C0099903M	ZX-LD40 ｷﾞｯｽﾞ ｼﾞｬｲ	1123456	G100100001	100	2010/01/12	
		C0099904M	ZX-LD40 ｷﾞｯｽﾞ PSD ｼﾞｬｲ	AYA001-000	G100100012	100	2010/01/14	
		C0099905M	ZX-LD40 ｾﾞｰｽｯｼﾞ ｼﾞ(1)ｼﾞｬｲ	AYA001-000	G100100013	100	2010/01/14	
				G100100014	149	2010/01/14		
D0099903		ZX-LD40 ｷﾞｯｽﾞ ｼﾞｽﾞ	12345	G100200004	1	2010/02/05		
D0099904G		ZX-LD40 ｷﾞｯｽﾞ ｼﾞｽﾞ	12345	G100200015	100	2010/02/17		
D0132811G		ZX-LD40 ｷﾞｯｽﾞ ｼﾞｽﾞ	I3P4038424	100100015	200	2010/01/14		
G10010000		ZX-LD40 ｷﾞｯｽﾞ ｼﾞｽﾞ	I3P4036324	100100016	200	2010/01/14		
G10010002		ZX-LD40 ｷﾞｯｽﾞ ｼﾞｽﾞ	I2345678	0	1	2010/01/12		
			I2345678	2	1,000	2010/01/12		
			AYA002-000	7	100	2010/01/15		
			AYA002-000	8	200	2010/01/15		
			AYA002-000	9	50	2010/01/15		
			88888888	0	100	2010/01/15		
005 トヤマ	1001	ﾈｼﾞ	B12345-3	G100200001	100	2010/02/05		
				G100200005	10	2010/02/05		
	12345678	ﾈｼﾞ	A12345-2	G100200006	50	2010/02/08		
ABC ヤマダ	A1234567	カバー-1		G100200010	10	2010/02/12		
				G100200011	5	2010/02/12		
			B12345-1	G100200002	50	2010/02/05		
			G100200009	1	2010/02/12			